STIM

Så funkar Stim för de som skriver musik

- Vilka är Stim?
- Vad gör Stim?
- Vad är upphovsrätt?
- Från låt till Stimpengar
- Att vara med i Stim

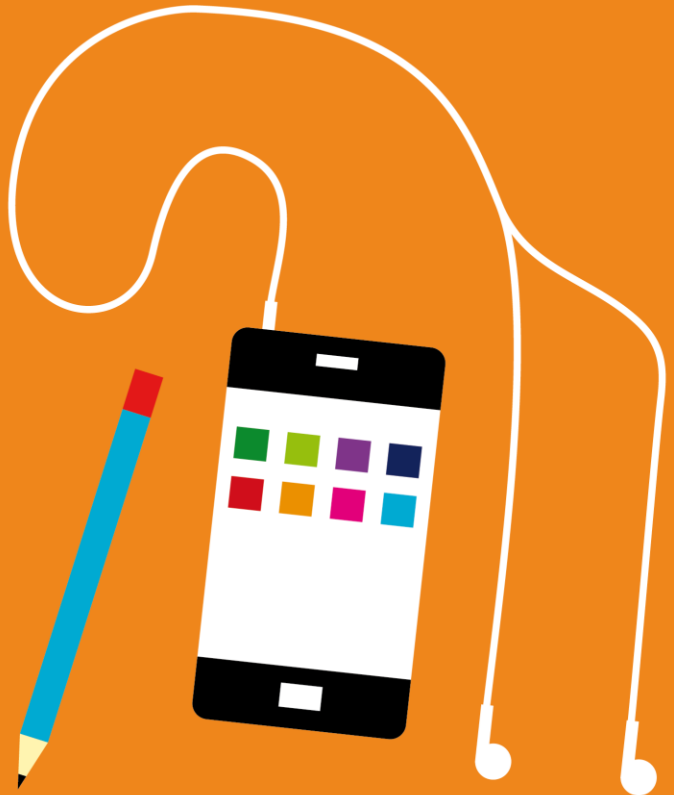

Vad är Stim?

Om organisationen

- Intresseorganisation för musikskapare och musikförlag.
- Svenska Tonsättares Internationella Musikbyrå.
- Stim bildades 1923 av musikskaparna själva genom Föreningen Svenska Tonsättare (FST).

Stim idag

- 70 000 anslutna
- Ägs av rättighetshavarna till musiken
- Inget vinstintresse
- Ekonomisk förening
- Samarbetar med organisationer i andra länder

Stims ägare

- FST, Föreningen Svenska Tonsättare
- SKAP, Föreningen Svenska Kompositörer av populärmusik
- Musikförläggarna

Vad gör Stim?

Stims uppdrag

Stim bevakar medlemmarnas ekonomiska rättigheter när deras musik spelas offentligt.

- Stim erbjuder de som använder musik i sin verksamhet en musiklicens som ger dem rätt att spela musik, till exempel på ett café, en konsert eller på internet.

- Stims verksamhet bygger på upphovsrätten.

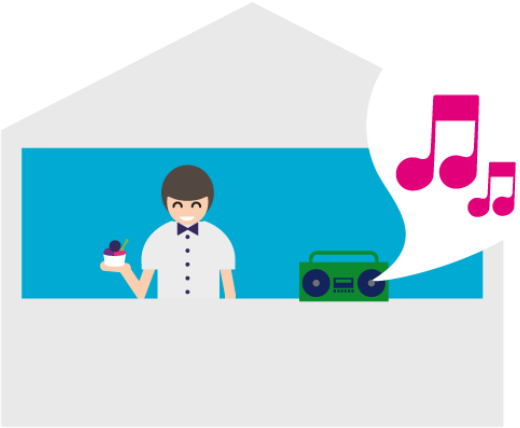

Vilka är med i Stim?

Upphovspersoner

Musikförlag

Vad gör musikförlag?

- Stimulerar, utveckla och stödjer den kreativa processen
- Använder sina nätverk för att få ut musiken
- Hjälper till med ekonomi och administration

Olika typer av musikförlag

- Musikförlag
- Produktionsmusikförlag

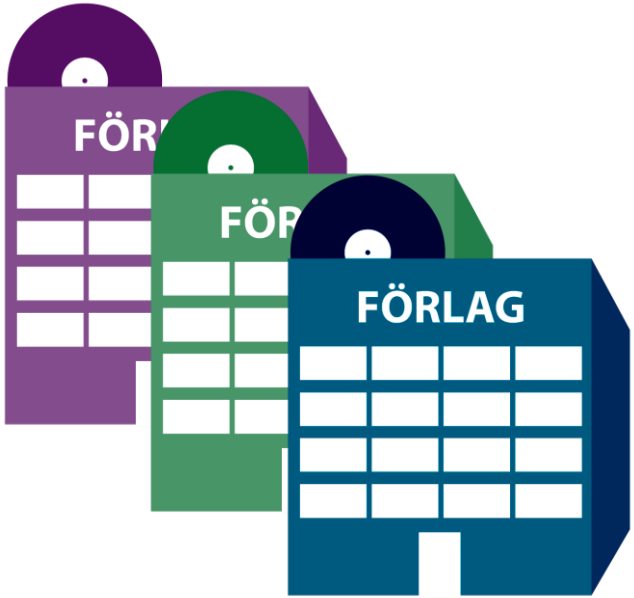

Produktionsmusik

- Skriven för rörliga bilder som film och reklam och spel

- Oftast betalas en engångssumma för verken samt stimpengar om det blir aktuellt.

- Läs mer på Musikförläggarnas webbplats om olika förlag: http://musikforlaggarna.se/upphovsratt/produktionsmusik/

Friköpt musik

- Upphovspersonen säljer sin ekonomiska rätt till musiken
- Ingen ersättning när musiken används, intäkter vid en eventuell succé tillfaller inte upphovspersonen
- Ditt namn följer inte alltid med ditt verk

Vad gör en upphovsperson?

Vad är upphovsrätt?

Lagen om upphovsrätt

- Lagen om upphovsrätt handlar om den rätt som upphovspersoner har till sina verk.

- Som upphovsperson har du ensamrätt till ditt verk. Rätten har två delar, den ideella rätten och den ekonomiska rätten.

Ideell och ekonomisk rätt

Den ideella rätten

Den ekonomiska rätten

Vad är ett verk?

- Skapat av en person
- Nytt
- En individuell gestaltning
- Måste ha verkshöjd
- Inga krav på inspelning eller noter
- Inga krav på kvalitet

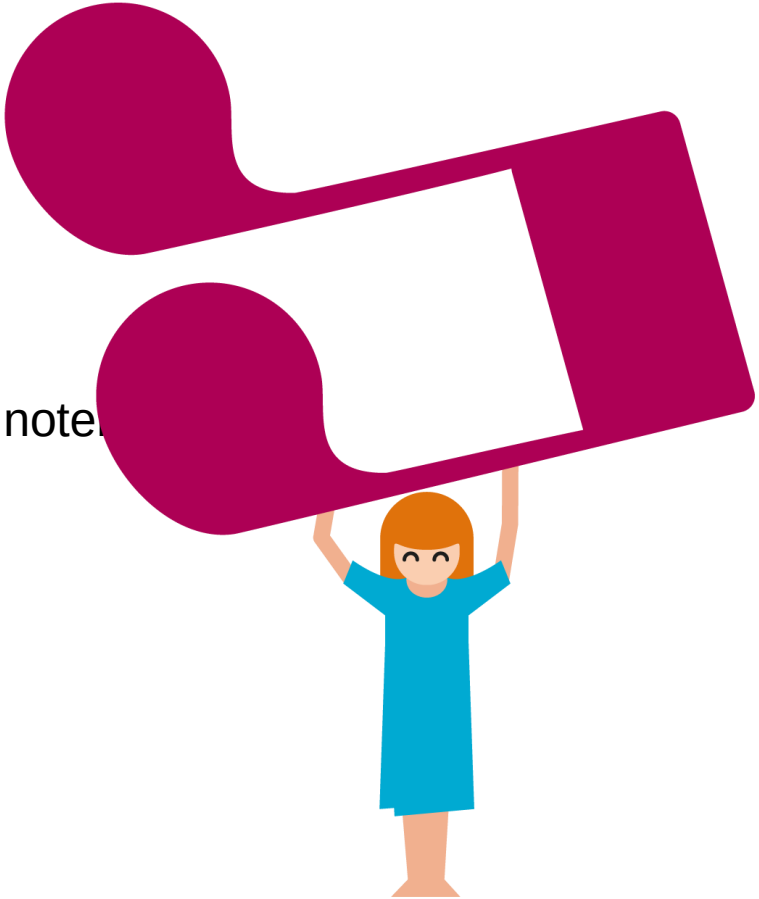

Vilka andra rättigheter finns kopplade till ett verk?

- Närstående rättigheter
- Artister och musiker (SAMI)
- Inspelningsrättigheter
- Skivbolag (IFPI)

Hur länge betalas Stimpengar ut för ett verk?

Rapportering, insamling och utbetalning

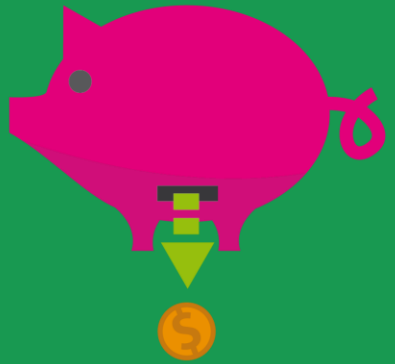

Hur går det till rent praktiskt?

1. Låten Bang Bang komponeras av *Max Martin och en rad medkompositörer.*

2. Verket anmäls till Stim och får ett ISWC-nummer

3. Max Martin och musikförlaget, som har rättigheterna till låten, har unika IPI-nummer knutna till Stim.

4. Bang Bang spelas in med artisterna Jessie J, Ariana Grande och Nicki Minaj, och inspelningen får ett unikt ID-nummer: en ISRC-kod.

Hur går det till rent praktiskt?

5. När musiken spelas i Sverige tar Stim in rapporter och matchar dem med hjälp av vårt register så att utbetalningen kommer rätt.

6. Låten spelas även i radio över hela världen. Radiostationerna, som betalar licensavgifter till sina länders upphovsrättsorganisationer, rapporterar sedan spelningarna till dem.

7. Pengar som kommit in till dessa upphovsrättsorganisationer skickas till Stim som betalar ut pengarna till Max Martin, de andra kompositörerna och musikförlaget.

Var kommer pengarna ifrån?

Hur vet vi vad som spelats?

Att vara med i Stim

Vad innebär det att vara med i Stim?

Genom att gå med i Stim ger du Stim uppdraget att förvalta dina ekonomiska rättigheter.

När du anmält dina verk till Stims register kan Stim:

- Få information om var och när din musik spelas.
- Se till att du får betalt när din musik spelats. Du behöver inte betala någon medlemsavgift.

Vem kan gå med i Stim?

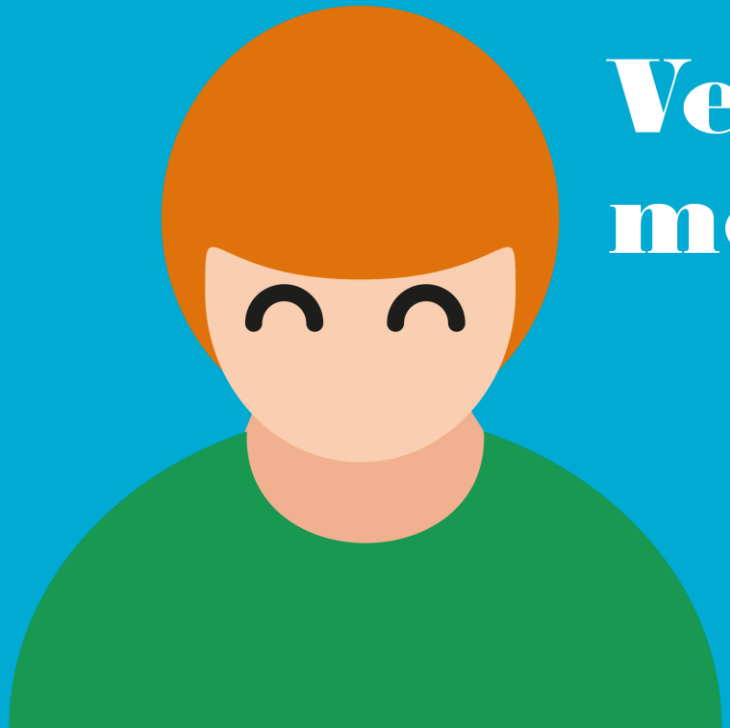

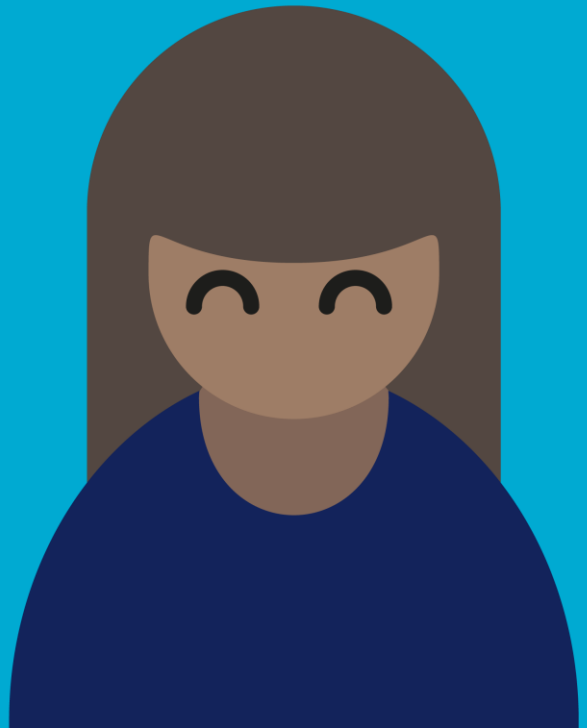

Hur går jag med i Stim?

Hur mycket pengar får jag?

Ge ut musik

Om du vill ge ut musik på cd, vinyl, dvd eller liknande behöver du tillstånd från NCB.

Du hittar all info du behöver på ncb.dk/se

Hur skyddar jag min musik, och vad händer om nån snor min låt?

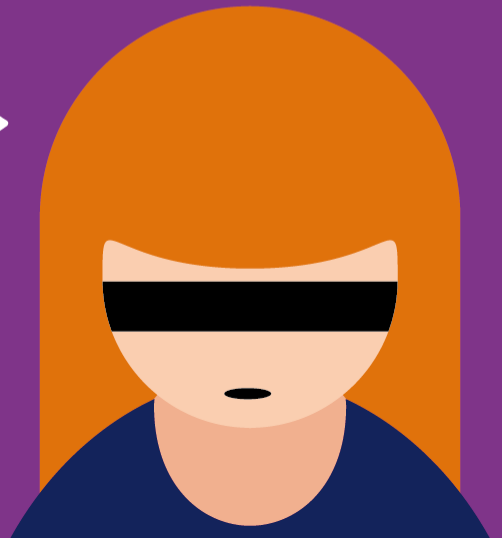

Kontakta Stim Medlemsservice

Tel:08-783 95 00
E-post: medlem@stim.se

Vill du ha mer information?
På stim.se hittar du mer detaljerad information om vår verksamhet.